

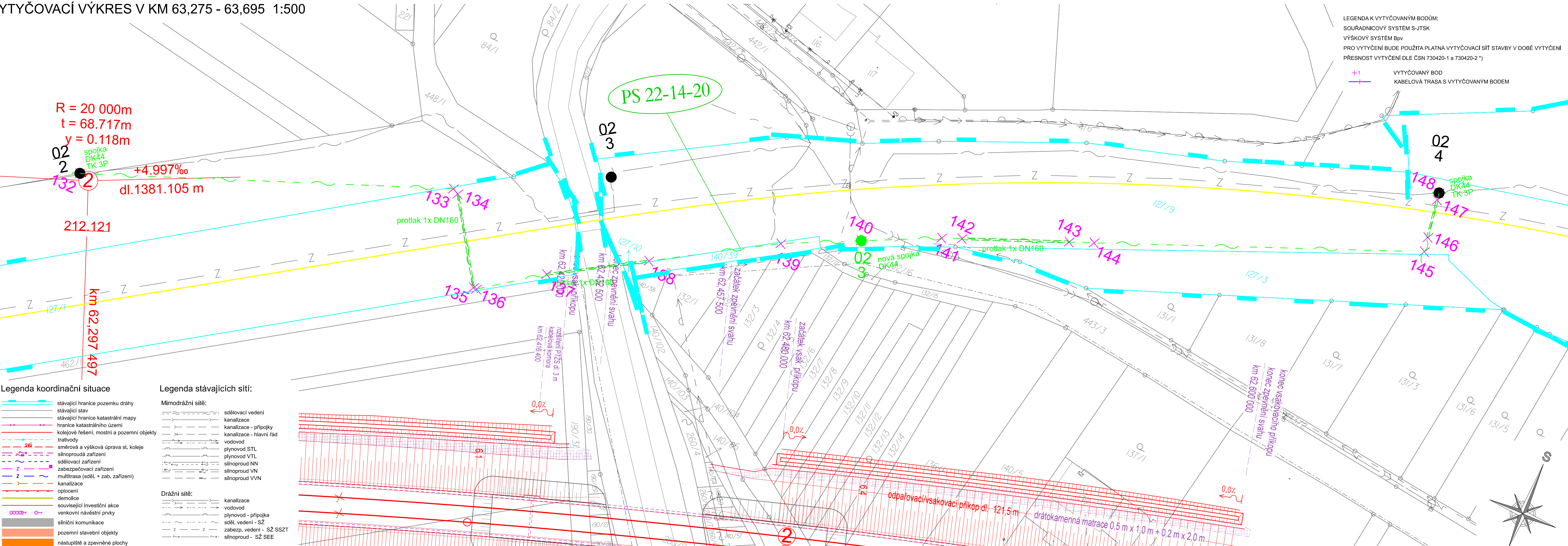





# YTYČOVACÍ VÝKRES V KM 63,275 - 63,695 1:50

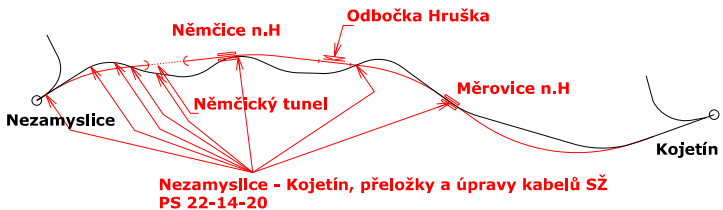

 Spolufinancováno Evropskou unií		Ministerstvo dopravy Státní fond dopravní infrastruktury 	
Jiná ověření:		Paré:	
Orientační schéma: 		Razítko oprávněné osoby:  Podpis: Datum:	
Revize:	Datum:	Popis:	Kontroloval:
000	1.5.2023	Dokumentace PDPS	Ing. Ondřej Kopáček
Stavebník/Investor: Adresa: Zástupce investora: Adresa:		<b>Správa železnic, státní organizace</b> <b>Dlážděná 1003/7, 110 00 Praha 1</b> <b>Stavební správa východ</b> <b>Nerudova 773/1, 779 00 Olomouc</b> 	
Zhotovitel díla: Adresa: Kontakt:		<b>Společnost Nej - Koj</b> MORAVIA CONSULT Olomouc a.s. Legionářská 1085/8, 779 00 Olomouc T: +420 585 570 444 E: moravia@moravia.cz 	
Zhotovitel části/objektu: Adresa: Kontakt:		<b>MORAVIA CONSULT Olomouc a.s.</b> Legionářská 1085/8, 779 00 Olomouc T: +420 585 570 444 E: moravia@moravia.cz 	
Hlavní projektant (HIP):		Specialista:	
Ing. Jiří Malina		Ing. Milan Oharek	
Název stavby/akce:	<b>Modernizace trati Brno-Přerov,          4. stavba Nezamyslice - Kojetín</b>		Označení investora: S621500589 Zakázka: 21-022-232-SR
Název části:	Dálková, optická, závěsná kabelizace ( DK, DOK, ZOK )		Označení části: <b>D.1.2</b>
Název objektu/díleč části:	<b>Nezamyslice - Kojetín, přeložky a úpravy kabelů SŽ</b>		Označení objektu/komplexu: <b>PS 22-14-</b>
Název přílohy:	Vytýčovací výkres v KM 63,275 - 63,695		Číslo přílohy (typ/pořadí): <b>2. 20</b>
Název díleč části přílohy:	Zpracovatel přílohy: Ing. Filip Rozsypal Katastrální území: Všemilka (okres Prostějov): 781452		Stupeň dokumentace: <b>PD</b>
Kraj: Olomoucký	Měřítko: 1:500 Formát: 5xA4 TUDU: 2101 Brno-hl.n. – Přerov	Smluvní datum zpracování: <b>01.05.2023</b>	Podpis: Příloha: Revize:
Označení investora: S621500589		Označení části: <b>D.1.2</b>	
Zakázka: 21-022-232-SR		Označení objektu/komplexu: <b>PS 22-14-</b>	
Stupeň dokumentace: <b>PD</b>		Smluvní datum zpracování: <b>01.05.2023</b>	
Podpis: Příloha: Revize:		Podpis: Příloha: Revize:	
S621500589		D.1.2	
21-022-232-SR		PS 22-14-	
2. 20		PD	
01.05.2023		01.05.2023	